

È tornato alla CASA DEL PADRE sabato 18 marzo 2017

Don Luigi Lussignoli ci saluta dal Paradiso



Briciole di bontà di don Luigi Lussignoli

SUPREMO ATTO D'AMORE

I miei occhi
ora riconoscono
nella morte austera
del corpo

la sorella misteriosa
che prende per mano
e conduce
all'incontro eterno.

Dio dei viventi,
fa' che la mia morte
sia un supremo atto
d'amore:

con riconoscenza
restituisco il mio corpo
alla madre terra
dalla quale fu tratto;

con fede
affido la mia anima
nelle mani del Padre
che mi ha voluto;

con disponibilità
lascio il posto
alle generazioni
che avanzano luminose.

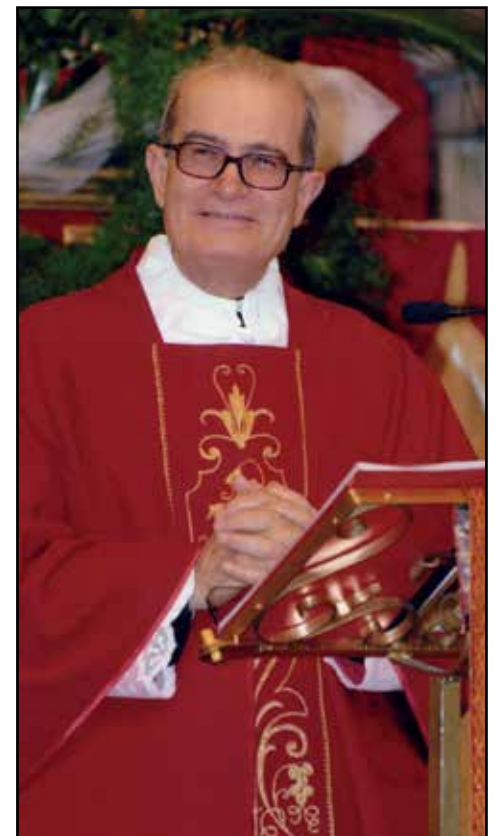

*"Ogni briciola
è un fiore
dato con
Amore"*

5
BRICIOLE DI BONTÀ
DON LUIGI LUSSIGNOLI

DON LUIGI LUSSIGNOLI

BRICIOLE DI BONTÀ

5



Il libro che rappresenta il suo testamento spirituale.

**SALA DELLA COMUNITÀ
CINEMA TEATRO GLORIA**
Via San Pietro, 3 - Montichiari (BS)
Tel. 030.9962166 - Sito Web: www.cinemagloria.it

SREK: musical Sabato 25 Marzo ore 20,30

BALLERINA: Dom. 26. ore 15.00 ore 20,30. Lun. 27 ore 21.00

IL CLIENTE: Martedì 28 Marzo ore 21.00

Il musical della compagnia Sacro Cuore di Carpenedolo:
Willy Wonka e la fabbrica di cioccolato: Sabato 01 Aprile ore 20,45. Domenica 02 Aprile ore 16.00. Ingresso 5 Euro. Gratuito fino a 3 anni.

THE GREAT WALL: Domenica 02 Aprile ore 20.30 (2D). Lunedì 03 Aprile ore 21.00 (3D)

Il musical **LA TATA** con la compagnia Be Alive:
Sabato 08 aprile ore 21.00

Centro divani & materassi
Produzione Artigianale

**Divani, Letti, Materassi, Poltrone, Divani letto,
Tutto su misura e personalizzato**
da 25 anni produciamo relax

Viale Europa, 15 (statale per Lonato)
25018 MONTICHIARI (BS) - Tel. e Fax 030/961033
e-mail: divaniamaterassi@tiscali.it • P. IVA: 03547290985

Lanfranchi GIOIELLI



Via Mantova, 36 MONTICHIARI (BS) - Tel. 030 962303

Il tuo conto sempre in Tasca



TascaConto www.cartabcc.it



€123 Codice IBAN
Tecnologia Contactless
Acquisto Facile
Soddisfatti o rimborsati
Terzo anno di garanzia gratuita

CartaBcc La mia Carta è differente.
BCC DEL GARDA

“Edipo Re”, tra ieri ed oggi

Intramontabile modernità degli autori classici

Sapere che il libro scelto dagli Amici del Libro di Montichiari per lo scorso mese è stato **Edipo Re** di Sofocle, mi ha fatto tornare in mente, con un po' di nostalgia, tutto il tempo e la passione che la mia professoressa di greco aveva dedicato, durante l'anno della quarta superiore, a rendere questa complessa tragedia senza segreti per noi alunni.

La trama è intrigante e arzigogolata: Edipo, abbandonato dal padre quando era in fasce a causa di una nefasta profezia, è un giovane uomo ignaro del suo destino, triste ed irreversibile, che lo porta ad uccidere il suo stesso padre e ad unirsi in matrimonio, nonché ad avere figli, con Giocasta, sua madre. Venuto a conoscenza, dopo una serie di vicissitudini, dell'orrore che ha compiuto, e dopo aver trovato sua moglie che si è impiccata per il dolore, decide di accecarsi, dal momento che nulla gli è più dolce da vedere.

Oltre che ispirazione per la celebre teoria psicanalitica freudiana del complesso di Edipo, questa tragedia nasconde un'interessante riflessione sull'importanza della vista, intesa non solo come senso fisico, ma anche come conoscenza, che ad un primo impatto rimane oscurata dalla vivacità della trama. Nel corso della vicenda, infatti, si nota da un lato Tiresia, indovino cieco, che ha una conoscenza e una comprensione di gran lunga superiore, rispetto all'uomo comune, della realtà, e dall'altro Edipo, dotato del senso fisico della vista, ma incapace di utilizzarlo dovutamente, in quanto per lui la verità di ciò che lo circonda rimane offuscata fino a quando, con un atto di forte valenza simbolica,

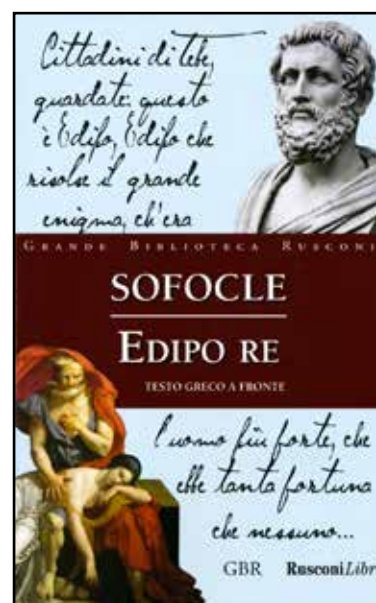

egli si toglie la vista e la consapevolezza dei suoi atti gli crolla addosso.

Interessante e significativa è la scelta dei verbi che si può riscontrare guardando al testo originale: in qualche modo Sofocle riesce sempre, implicitamente, a rimandare al duplice ruolo che gli occhi, come tramite per la verità, hanno all'interno della tragedia. Questo tema non è nuovo per l'antica letteratura greca: più volte cecità era sinonimo di una conoscenza altissima, veniva addirittura considerata un dono divino, tanto che i ciechi ricoprivano spesso il ruolo di indovini.

Questa particolare concezione dell'assenza della vista

non è andata perduta ed è stata tradotta nei modi più vari ed originali dalla letteratura che è seguita, anche distaccandosi in parte dalla traccia di *Edipo Re*. Il messaggio che ne traspare sempre e comunque, però, è stato efficacemente riassunto in un libro per bambini, *Il piccolo principe* di Antoine de Saint-Exupery, quando si dice che "l'essenziale è invisibile agli occhi": l'invito di tutti gli autori che hanno trattato l'argomento è, infatti, quello di non abbandonarsi alla semplice percezione sensitiva della realtà, ma di ricercare una comprensione più profonda, che spesso sfugge all'occhio umano.

Nonostante tutte le riflessioni sulla tragedia di Sofocle, che nascono perlopiù da analisi terminologiche e simboliche del greco antico, rimanendo quindi accessibili solo a coloro che vogliono cimentarsi con le traduzioni, la verità dei fatti è che *Edipo Re* è una storia che riesce ad affascinare anche il più ignaro degli amanti della lettura, grazie alla sua vicenda avvincente e al coinvolgimento che ancora riesce a creare nei lettori a distanza di più di due millenni.

Montichiari, 12 marzo 2017
Sara Badilini

Foto ricordo: inizio anni 80

Alla Fiera di Montichiari

La fotografia ritrae alcuni amici alla Fiera di Montichiari nel vecchio mercato bestiame in via Trieste

nei pressi dello stand dei fratelli Tonesi; riconoscibili da sinistra Orlando, Costante ed Enrico, Alberto ... ed il baffo!



SE VOLETE LEGGERE I NUMERI ARRETRATI DELL'ECO DAL 2008, cliccate www.ecodellabassa.it PER SPEDIRE MESSAGGI info@ecodellabassa.it tel. 335 6551349

MYNET internet solutions

Si fa un gran parlare di **fibra ottica**, ma nella maggior parte dei casi ciò che gli altri propongono è l'ennesimo remake della rete in rame. **La tua Azienda non si può fermare solo perché arriva un acquazzone, un fulmine o ci sono troppi utenti che usano Internet contemporaneamente.**

Fa come altre **migliaia** di aziende nel nord Italia... **passa alla VERA FIBRA OTTICA**

- Reale banda garantita
- Scalabilità fino a 10.000 Mbit/s
- Gestione totalmente proprietaria della rete

segni distintivi di un operatore che investe e fa reale innovazione tecnologica sul territorio

MYNET, dal 1995 l'operatore dei territori dell'asse A4-A22 - Maggiori informazioni: www.mynet.it - 0376.1590777

Amarcord Tanzini - Form

In 180 si sono ritrovati nel ricordo dell'attività

Entusiastica ed entusiasmante è stata la risposta all'invito che Renata e Flavio hanno lanciato qualche tempo fa agli ex "TANZINIANI", i lavoratori che si sono susseguiti nello stabilimento di abbigliamento "FORM" di Montichiari nel corso del mezzo secolo fino agli anni 2000.

Tante telefonate, annunci sul settimanale locale ma soprattutto un potente tam tam di passaparola, ci ha portati in circa 180 persone a ritrovarci domenica 12 marzo 2017 nel ristorante La Corte Francesco.

Quanto entusiasmo, quanti ricordi, emozioni e commozioni ed anche un po' di nostalgia abbiamo vissuto, in una manciata di ore, trascorse in fretta ma intensamente, nelle quali niente è mancato.

Sono giunte anche da lontano: c'era Lorena da Treviso, tante amiche di Castiglione e del mantovano, Fulvia da Asola, Fausta da Castelfelfredo, Giusi da Molinetto e chi non ha potuto partecipare, ha avvertito con una telefonata. Ci ha soddisfatti un buon pranzo accompagnato dalla musica ed il canto di Carlo, il marito di Palmira, che ha anche suonato pezzi ballabili per la delizia di tanti ballerini.

Non è mancato il momento di intensa commozione al ricordo di tanti amici che non sono più tra noi; la simpatica sorpresa poi del grande uovo di Pasqua estratto con una lotteria estemporanea ed aperto all'istante, che conteneva simbolici messaggi, scritti a mano, datati a ricordo dell'evento, per tutti i convenuti.

Ci ha salutati con evidente commozione anche il titolare dell'allora stabilimento, il si-



Raffaella apre l'uovo di Pasqua con la simpatica sorpresa.

gnor Tanzini presente con la consorte. Spumante, brindisi, torta e tante storie e ricordi ci hanno accompagnato fino al tardo pomeriggio e chissà, an-

che un arrivederci. GRAZIE RENATA E FLAVIO!! Nel frattempo in parecchi possiamo dire: "IO C'ERO".

M.G.



"DUE REALTÀ ARTISTICHE"
dal 17 al 30 Marzo 2017



Galleria Civica di Montichiari
via Trieste 56 - tel. 030 9650455 - info@montichiarimusei.it
www.montichiarimusei.it

AVIS
Non aspettare...
...vieni a donare
segreteria@avismontichiari.it
Ingresso Ospedale Montichiari
Tel./Fax 030.9651693

la petite fleur
di Orsini Simona
Fiori & Eventi
Stile Provenza
ORARI DI APERTURA
Lunedì 15-19,30 - Martedì 9-12,30
da Mercoledì a Sabato
9-12,30 / 15-19,30
Domenica mattina 9-12,30
Via Cavallotti, 11 - Montichiari
Tel. e Fax +39 030 961982

CENTRO IGIENE ORALE E PREVENZIONE
Ghiorso Dott. Omar
Direttore Sanitario Dr. C. Trentini
ORARI SEGRETERIA
Martedì 14.00-19.00 Mercoledì 08.00-13.00 Venerdì 09.00-19.00
Via S. Giovanni, 58 - 25018 Montichiari (Bs)
Tel. e Fax 030 962168

KEBAB-FALAFEL-COUS COUS-RISO AL CURRY-KEBBE-TOSKA-BUREK

Shawarma King

Cucina Siriaco-Libanesese...e non solo.

Via Cavallotti, 25 - MONTICHIARI - Tel. 030.964598

MENU' ALLA CARTA
PIATTI DELLA CUCINA SIRIANA
VINO BIANCO-ROSSO-BIRRA-GRAPPA SIRIANI



LE DUE SALE ACCOGLIENTI



ORARIO CONTINUATO:
da Lunedì a Domenica
dalle 18,00 alle 23,00

CUCINA ANCHE PER VEGETARIANI E VEGANI
CON DOLCI SIRIANI TEL. 392 3650080

"DIEN CHAN" Multi-Riflessologia vietnamita

Riflessologa
Silvia Mor
347 0588261
slaicia@hotmail.com

Associazione Dien Chan BQC-IT
Via Ticino, 12/F
25015 Desenzano del Garda (Bs)
Cod.fiscale: 94016070172



SEDE: MONTICHIARI (BS) - Via E. Montale, 15
FILIALI: CALCINATO - CASTEGNATO
tel. 030.9650556 - www.noleggiolorini.com



La nuova sede della Noleggio Lorini in zona industriale, via E. Montale 15.

ONORANZE FUNEBRI
Dino Coffani
 MONTICHIARI - CALCINATO - CARPENEDOLO



Diurno e notturno
 Disbrigo pratiche gratuito
 Servizio completo in tutte
 le città e province

030 961797
335 5463266
335 6341314

Montichiari via P. Zocchi Alberti, 81

**La Casa Funeraria
 di Montichiari**
 tempo e luogo del commiato



A disposizione e
 senza costi aggiuntivi

Casa Funeraria: via Brescia, 50 www.onoranzefunebrieffani.it



Amalia Pellizzer ved. Vigasio
 n. 27-04-1923 m. 14-03-2017



Luigi Vaccari (Gino)
 n. 01-10-1943 m. 14-03-2017



Elisa Bignotti (Giuseppina)
 n. 11-02-1928 m. 18-03-2017



Pietro Vigorelli
 n. 07-09-1923 m. 18-03-2017



Don Luigi Lussignoli
 n. 15-01-1938 m. 18-03-2017



Giuliana Ghirardini in Accini
 1° anniversario

**Garden Shop
 Pasini** di Andrea e
 Valentino Pasini



**ADDOBBI
 FLOREALI**
 per matrimoni
 e cerimonie civili
 e religiose

Servizio faxiflora... Fiori in tutto il mondo
 al **GARDEN SHOP PASINI** di Andrea Pasini
 Via Mantova, 210 - Montichiari - tel. 030.964032
 fax 030.9962509 - www.gardenshoppasini.it
 Lunedì aperto tutto il giorno



Renato Pariotti
 7° anniversario



Ezio Bellini
 4° anniversario

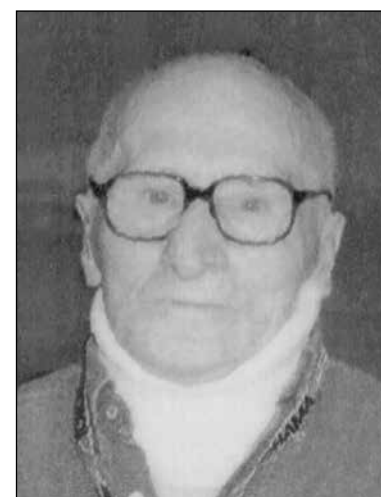

Mario Sarzi Sartori
 10° anniversario

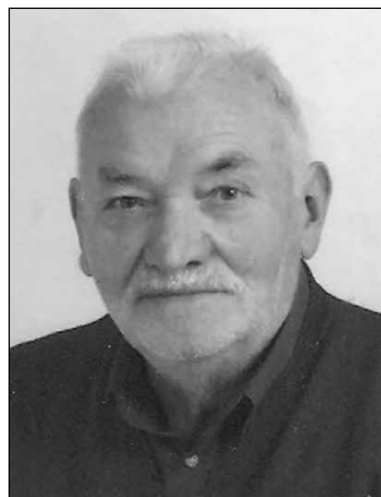

Riccardo Faccio
 4° anniversario



Irene Chiarini ved. Pedratscher
 6° anniversario



Angelo Pezzaioli
 5° anniversario

PIZZERIA & GASTRONOMIA DA ASPORTO
LA TORRETTA
 ★★★★★
 DA **Mauri**



Prenota la tua pizza
 anche a Mezzogiorno
 al n. 366 2510033

Non solo Pizza...
 ...a mezzogiorno anche
«Gastronomia»

Si accettano prenotazioni per eventi e compleanni

Aperto dalle 11.00 alle 14.00 Pizzeria La Torretta da Mauri
 e dalle 18.00 alle 22.00 di Zaja Maurizio
 Chiuso il Lunedì sera Via Cappelletta, 4 - Loc. Ro S. Bernardino
 e Sabato a mezzogiorno Montichiari (Bs)
 P.IVA 03401960988.
www.facebook.com/latorrettadamauri



Luigi Lusardi
 Il ricordo di un uomo amante della terra
 che è ritornato alla terra.



Carlo Bellandi
 Con la vostra semplicità e bontà ci avete insegnato ad amare,
 a sorridere e affrontare la vita con onestà, gioia e felicità. I vostri cari.



Pasquino Remo Pilati

La grave situazione del Velodromo

Interventi strutturali e di miglior gestione

La scorsa settimana abbiamo pubblicato un articolo relativo alla preziosa sponsorizzazione della Fassa Bortolo relativa al velodromo e alla nuova Società di gestione. L'assessore allo sport Tomasoni, in una recente intervista, evidenzia una situazione molto critica relativa in primis alla copertura, con molti interrogativi su una struttura che ha mostrato profonde "rughe" a soli dieci anni di età. Il velodromo è sempre stato da noi monitorato con un doveroso grande ringraziamento alla Famiglia Bregoli per la conduzione, ma anche per le criticità che si sono susseguite, falle sistemate sempre alla meglio.

Negli articoli da noi pubblicati nel n° 8 del 5 marzo e nel n° 15 del 23 aprile 2016 avevamo ampiamente evidenziato una situazione, al di là della grave perdita del tetto, del pericolo concreto (evidenziato anche dall'avvocato del Comune) che qualsiasi causa non avrebbe prodotto alcun risultato stante il fallimento della ditta costruttrice.

Evidenti quindi le responsabilità politiche ed amministrative della costruzione del Velodromo con costi notevolmente superiori a quanto preventivato e con risultati che sono ora da valutare in termini sia di gestione che di costi (si parla di interventi che potrebbero costare dai 400 ai 500 mila euro). **CHI DEVE PAGARE?**

L'eventuale operazione legale non prevede certo tempi certi e l'intervento per "tamponare le falde del tetto" deve avere la priorità assoluta per non aggravare ulteriormente la situazione.

Negli articoli citati terminavo con queste considerazioni: **"A QUESTO PUNTO CHI HA SBAGLIATO DEVE PAGARE sia in termini politici, di immagine e di corresponsabilità dei vari livelli con una "segnalazione "alla Corte dei Conti." - "Non sarebbe ora di aprire una vera inchiesta per stabilire chi sono i responsabili?"**



Telone azzurro per contenere le perdite del tetto.

(Foto Mor)



Fasce protettive con i corridori in pista.

(Foto Mor)

Rimanere fermi i problemi non si risolvono da soli, ed alla fine l'unica soluzione è quella di "mettere le mani nelle tasche di noi cittadini".

Daniilo Mor

ASSOCIAZIONE NAZIONALE BERSAGLIERI REGIONE DI MONTICHIARI Direzione Distrettuale "FRANCESCO RIBEMBOLO" CON IL PATROCINIO DE:

Raduno Provinciale Bersaglieri 25 e 26 Marzo 2017

90° anniversario di fondazione della Sezione e 50° anniversario del Monumento al Bersagliere Soldato d'Italia

SABATO 25 MARZO 2017

ORE 18.30: S. MESSA IN ONORE DEI NOSTRI CADUTI

ORE 20.30: CONCERTO DELLA FANFARA DI MEDICINE A CARETTO PRESSO TEATRO SOCIALE BOPHUIS DI MONTICHIARI

DOMENICA 26 MARZO 2017

ORE 8.30: AMMASSAMENTO: RITROVO DEI BERSAGLIERI E DELLA FANFARA A CARETTO E DELLA BANDA CITTADINA C. CINCO PRESIDIO RIAZZA MUNICIPALE

ORE 9.15: ALZABANDIERA E ONORI (DEPOSIZIONE DELLA CORONA MONUMENTO DEI CADUTI)

ORE 10.00: ONORI E DEPOSIZIONE CORONA AL MONUMENTO DEI BERSAGLIERI - INTERVENTI DELLE AUTORITÀ

ORE 11.00: SFILATA AL PASSO DI CORSA IN DIREZIONE DELLA PIAZZA SANTA MARIA E BREVE CONCERTO DELLA FANFARA A CARETTO

ORE 12.30: PRANZO CERMESI PRESSO RISTORANTE IL FARO

PER MOTIVI ORGANIZZATIVI LE PRENOTAZIONI SI ACCETTANO ENTRO E NON OLTRE IL 20/03/2017

Presidente Nicola Vittori 3392794005
Vicepresidente Giacomo Costelli 3484763473
Email: bersaglierionorm@bers.it

GIOVANNI CARUNA VETRERIA



VETRI E SPECCHI DI TUTTI I TIPI
PORTE, FINESTRE, PORTONI, ANTE E PERSIANE IN ALLUMINIO



Via dell'Artigianato, 45 - 25018 Montichiari (BS)
Tel./Fax 030 962193 - info@vetriercaruna.it

Studio Dentistico
Dott. Palmerino Cicale

Via C. Battisti, 106 - MONTICHIARI
Tel. 030.961626 - www.studiodentista.it

- CONSERVATIVA
- IMPLANTOLOGIA
- PROTESICA fissa e mobile

PREZZI CONCORRENZIALI - PAGAMENTI PERSONALIZZATI

Aut. San. N. 142 del 30-7-1997

MORATTI CARNI



MACELLERIA DAL 1972



PROFESSIONALITÀ E GENUINITÀ AL SERVIZIO DEL CLIENTE

Carni scelte di PRIMA QUALITÀ BOVINE - SUINE e POLLAME
Servizio dettaglio ed ingrosso
MACELLAZIONE PROPRIA

VIA CAVALLOTTI, 50 - MONTICHIARI (BS)
TEL. E FAX 030.962044

Ditta Andrea Pezzaioli

Elettricità Videosorveglianza Alberghiero

montiservice



MONTICHIARI BS Via A. Mazzoldi, 15
Cell. 328 3622089 - info@montiservice.com
www.montiservice.com

moreni AGRICULTURAL MACHINERY

IT'S ALL ABOUT PEOPLE

Via Eugenio Montale, 35 - 25018 Montichiari (Brescia) ITALY
Tel. +39 030 9960215 - Fax +39 030 9961299
www.moreni.it - info@moreni.it



**PESCHERIA
MAGRI MAURO**

DETTAGLIO E INGROSSO
PRODOTTI ITTICI

Via A. Mazzoldi, 46
25018 Montichiari (BS)
Tel. 030.9961829

**CHIUSO TUTTO IL GIORNO
LUNEDÌ E VENERDÌ**

*Atelier
Della
Casa*

Creazioni
- Tende
- Tendaggi
- Copriletto
- Complementi d'arredo
- Tende da sole
- Veneziane

Via Felice Cavallotti, 46
25018 - Montichiari - Bs
Tel / Fax 030 964065



di Rubes Andrea, Nicola & C.

- PNEUMATICI DI TUTTE LE MARCHE
- VENDITA CERCHI IN LEGA
- CONVENZIONI CON SOCIETÀ DI NOLEGGIO A MEDIO E LUNGO TERMINE

Tel./Fax 030 961629
www.gommistaargomme.com
E-mail: argomme@tin.it
Via Brescia, 134 H - Montichiari
segui su  



**SGOMBERO
PULIZIE
MANUTENZIONI
VARIE**

**Per urgenze
336627734
3484900106**



Boschetti Michele
Cell. 338 2163275

- TAGLIO LASER, FERRO E ACCIAIO INOX
- CARPENTERIA

Via Michelangelo, 15
Carpenedolo (BS)
Tel. e Fax 030.9961444
E-mail: boschettimb@gmail.com



**IMPRESA
EDILE**

LUCA BOTTOLI

- LAVORI EDILI
- SCAVI DI PICCOLE E GRANDI ENTITÀ

338 1361415
Via Serafino Ronchi, 14
MONTICHIARI (BS)
lucabottoli@gmail.com



RADIOTAXIBRIXIA

NUOVO NUMERO UNICO
SERVIZIO TAXI
CITTÀ DI MONTICHIARI
24 ore su 24

030.35111

Chiama il Taxi anche con SMS
e con app "IT TAXI"

I NOSTRI SERVIZI
• Automobili, Dacia, Citroën, Concessionari aziendali
• Auto fino a 8 posti
• Se richiesto anche con seggiolino Per (dotazione carta di credito)
• Taxi adiacenti per gestione di emergenza 24h
• Prenotazioni urbane ed extraurbane

www.radiotaxibrixia.it



MONTICHIARI SERRAMENTI

SERRAMENTI IN ALLUMINIO
E PVC - ZANZARIERE

BOSETTI DIEGO 349.6286652
MAESTRI AURELIO 334.5996183
Via C. Battisti, 23 - MONTICHIARI

**TRONY
MONTICHIARI**
di fronte Centro Fiera
Lunedì aperto tutto il giorno
Tel. 030.961108



Rodella Arredamenti
Via Brescia, 120 - 25018 Montichiari (BS)
Tel: 030 961293 - info@rodellaarredamenti.it
www.rodellaarredamenti.it

Basta la salute!

Gardaforum lunedì 27 marzo ore 20,45

13 agosto 2001, scoppia sulle pagine di *Repubblica* il caso Caffaro. Nella zona sud di Brescia, la città è cresciuta insieme e attorno alla Caffaro, che ha prodotto per 50 anni Pcb. Oggi il policlorobifenile non si può più produrre nel mondo intero, perché è considerato fortemente cancerogeno. Anche se è apparentemente innocuo, è una molecola simile alla diossina e come quel veleno non si degrada, rimane a lungo nel terreno. Tutti i quartieri intorno alla fabbrica sono inquinati. Per 50 anni la Caffaro ha disperso ogni giorno 10 kg di Pcb. In tutto 150 tonnellate. Quando la sua tossicità per l'uomo si calcola in ordine di nanogrammi.

Dal 2002 tutti a Brescia e a Roma lo sanno: ma la bonifica è appena cominciata e si è lasciato per anni che 25.000 persone continuassero a vivere nel veleno. È proibito camminare sull'erba, nessun suolo verde, non asfaltato o cementificato, può entrare in contatto con l'uomo.

La storia che vi raccontiamo non riguarda solo Brescia, perché l'Italia è piena di siti inquinati, contaminati e non bonificati, non lontani dall'abitato, ma vicino alle case, alla gente, alle scuole. Sono 100 mila gli ettari inquinati da Nord a Sud, tutti in attesa di bonifica. Solo in tre siti di interesse nazionale è stato approvato il 100% dei progetti di bonifica previsti.

Da Taranto a Mantova, da Gela a Marghera, da Manfre-



BASTA LA SALUTE!
Il caso Caffaro

di Pietro Mazzoldi
regia Fabio Maccarini
con Sergio Mascherpa

LUNEDÌ 27 MARZO 2017 ore 20,45
Gardaforum Via Trieste, 62 Montichiari
Ingresso libero

Con il contributo di
Annozero all'Anthem Comune di Montichiari
Coop Alleanza 3.0

donia a Casale Monferrato: un business da 30 miliardi di euro tra ritardi, inchieste giudiziarie e commissariamenti, frutto della superficialità, della corruzione, dell'indifferenza per le vite degli altri e per la nostra terra.

“Basta la salute” ripercorre con rigore storico e scientifico la storia del Pcb a Brescia dal 1976 a oggi, ricostruisce nel dettaglio il succedersi di sopraffazioni, omertà e aspetti grotteschi del caso Caffaro, il caso di una città che può con diritto primeggiare in Italia per il suo triste stato ambientale.

“Vedete, come faccio, come faccio a farla diventare una tragedia questa storia? Ogni volta che sembra che la situazione degeneri, una trova-

ta geniale, da commediuccia all'italiana, la fa diventare opera buffa, barzelletta. E noi siamo qui che ridiamo...”. Lo facciamo perché è un'urgenza parlarne: siamo costretti, accerchiati, messi alle corde.

Lo facciamo per chiedere che la salute dei cittadini diventi la priorità assoluta, anche se a Brescia questa necessità sembra quasi un tabù, forse perché la situazione è troppo grave. E la gente preferisce girarsi dall'altra parte, fare finta di niente, piuttosto che aprire gli occhi su quello che sta succedendo sulla nostra pelle. Lo facciamo attraverso un'ironia leggera e spiazzante, capace di coniugare poesia e tragedia. Lo facciamo perché bisogna sapere, per resistere meglio alla prepotenza e alla menzogna di chi dovrebbe tutelarci.

Lo spettacolo si pone come voce in un coro di voci.

Voce senza compromessi nel rovinoso paesaggio dell'inquinamento. Non dovrebbe mancare la comicità tipica di chi, giocando a fare lo struzzo, si ritrovò senza sabbia dove nascondersi.



*Macelleria
Equina*

**MAGGI
ANGELO**

MACELLAZIONE IN PROPRIO
DI CAVALLI E Puledri
PICCOLA GASTRONOMIA
PIATTI PRONTI

**CARNE SALATA
BRESAOLA
PRODUZIONE PROPRIA**

Via Felice Cavallotti, 8
Montichiari - Tel 030 961043

**REGNO
DEL DOLCE**

INGROSSO DOLCIUMI
E AFFINI

di Perini Fabrizio

Via F. Cavallotti, 280
Montichiari
Tel. 030.962026

MERCATO VENERDÌ MATTINA
CENTRO FIERA



*Nuova Osteria
Bar Affie*
da Stefano e Manola

**PRANZI DI LAVORO
CENE SU PRENOTAZIONE**

Venerdì e Sabato sera menù
fisso € 20,00
(ANCHE DA ASPORTO)

Via Roma, 49 - Montichiari (BS)
Cell. 338.4955211-348.4057256
Tel. 030.6397474

Ciessegrafica
MONTICHIARI - Tel. 030.961300



**RUOTE PER TRATTORI
BAZZOLI ERNESTO**

BAZZOLI ERNESTO & C. s.n.c. - Via Erculiani, 140
25018 Novagli di Montichiari (BS)
Tel. 030.964517 - Fax 030.9981748
www.bazzoli.net

**MACELLERIE RIUNITE
SCALMANA**

CARNI
BOVINE
EQUINE

Via Tito Speri, 1
Tel. 030.964521

IL VENERDÌ MATTINA
ANCHE AL CENTRO FIERA

Over & under

A fine 1998, "era" Badilini, gli stranieri residenti, a Montichiari, erano 543. Il 1999, con l'avvento a metà anno della Lega e del sindaco Rosa, si sale a 725. In 15 anni di "amministrazione" leghista gli stranieri, fine anno 2013, sono 4.141. Il picco è stato nel 2012 con 4.212 stranieri. Sono puri e semplici dati demografici. Il fatto che, con il sindaco Fraccaro, siano scesi a 4.129, nel 2015, non deve far pensare a virtù taumaturgiche nel fermare il flusso dei migranti. A mia memoria, non è nemmeno la prima migrazione.

Negli anni Sessanta, in pieno miracolo economico, il Nord Italia fu investito da un flusso migratorio di italiani provenienti dal Meridione. L'impetuoso sviluppo dell'industria manifatturiera, oltre a svuotare le nostre campagne, richiamava manodopera nelle nostre fabbriche. Come la Fiat, l'Alfa Romeo, l'Ansaldo. Nel bresciano le acciaierie e l'edilizia assumevano a tutto spiano. La punta di diamante, dell'industria bresciana, era l'OM che produceva veicoli da trasporto e trattori agricoli. L'avvento d'un trattore, come il Leoncino da 40 CV, capace di trainare un doppio aratro, di colpo mandò in pensione i gloriosi Landini e McCormick: una nuova era in agricoltura.

Alla fine degli anni '60, dalla Sardegna, arrivarono alcune decine di ragazzi: tornitori, fresatori, aggiustatori.

In massa finirono per lavorare all'AMBAC, a Castenedolo. Poi divenuta Stanadyne. Ricordo, al Centro Giovannile, in via XXV Aprile, le frizioni dovute alle diverse culture. Poi, col tempo, le cose si appianarono. Quei tempi, quegli eventi, sono stati assorbiti dalla memoria comune. Col tempo, se si saprà attuare una buona integrazione, credo avverrà altrettanto coi nuovi stranieri. Il che non sarà né semplice né facile. Ma, piaccia o meno, necessario.

Se si guardano i necrologi, delle affissioni, già si percepiscono due fatti: l'aumento della popolazione e l'innalzamento dell'età. Significa che Montichiari deve pensare le sue scelte politico-amministrative in senso molto diverso dal passato. Figure professionali come le badanti,

sconosciute fino ad un paio di decenni fa, sono divenute consuetudine normale. Il continuo perdere di valore e di potere d'acquisto delle pensioni, il peso delle rette delle Case di Riposo, porteranno a rendere appetibile questa professione anche per gli italiani. E, al tempo stesso, a modificare il lavoro stesso.

Sindacati pensionati e Regione Lombardia si stanno muovendo per cercare forme di condivisione, tra più famiglie, del lavoro delle badanti. Dato su cui ragionare: in Italia, anno 2015, ogni 100 giovani sotto i 15 anni, ci sono 135 anziani over 65. Il perdere di una simile situazione, figlia anche dell'imprevidenza, pone una pesante ipoteca sull'avvenire dei giovani e... dei vecchi.

Dino Ferronato

I segreti della nonna

a cura di Elisabetta Rosa



Gomiti morbidi

Per ammorbidire la pelle dei gomiti, spesso molto ruvida, frizionatela ogni sera con del succo di limone, quindi asciugatela tamponando con una spugnetta ed infine applicate una crema emolliente.

Un diserbante casalingo

E' inutile ricorrere ai prodotti tossici per diserbare il vialetto. In una tinozza recuperate l'acqua che esce dalla lavatrice dopo la bollitura, al primo e al secondo scarico. Versatela sul vialetto e l'erba, che assumerà subito un colore giallastro, sarà pronta per essere strappata senza fatica e senza alcun pericolo. Ripetete l'operazione quando è necessario.

Per un gelato più goloso

Volete concludere la cena con un gelato? Presentatelo in maniera originale e magari servitelo in coppe naturali, ottenute togliendo la polpa ad arance, limoni o piccoli meloni. La polpa potrà poi servire per una macedonia più ricca, da gustare, a piacere, insieme al gelato.



Il prezioso consiglio del medico

Nel caso dobbiate assumere più farmaci, non fatelo senza aver chiesto preventivamente il parere del vostro medico di base o del farmacista di fiducia. Ricordatevi di farlo sempre, anche se i farmaci in questione sono solamente un paio.

Per ricavare il massimo dagli agrumi

Se volete ottenere più succo dagli agrumi, che siano arance, limoni o pompelmi, passateli al microonde. Per un paio di frutti bastano 30 secondi alla massima potenza. Vedrete che risultato.



Alli alle macchie di pesca!

Cosa c'è di peggio di una macchia di pesca? Parrebbe indelebile ma, se la ammorbidite con della glicerina, avrà qualche speranza di svanire durante un successivo lavaggio in lavatrice.

Un trucco per il parmigiano

Se vi servono scaglie di parmigiano, cercate di ottenerle servendovi di un semplice pelapatate.

Il Ristorante del Centro Storico

La trattoria
da Nicola e Salvatore
di Machiella S. e C. snc

Via Mazzoldi, 19
25018 Montichiari (Bs)
P. Iva e Cod. Fisc. 03567750983

Tel. 030 9960391
Cell. 366 3240901 - 320 6506820

ERECTA /CONSULENZE

AFFIDABILITA' e RISPARMIO

CONSULENZA SU TELEFONIA FISSA E MOBILE
CONSULENZA SU RETI DATI INTERNET
PROGETTI SPECIFICI DI TELECOMUNICAZIONE
GESTIONE DEI CONTENZIOSI CON ALTRI OPERATORI DI TELECOMUNICAZIONE

Tel 030-9651041 Fax 030-9981813
www.erecta.it | www.sos-telefoniam.it | E-Mail: info@erecta.it

NUOVA APERTURA

Millepiedi

CALZATURE 0-16

NUOVI ARRIVI PRIMAVERA-ESTATE

NeroGiardini melania LIU-JO Naturino
Falcotto DIADORA Monnalisa
balducci GRÜNLAND junior CHÉRIE

MILLEPIEDI Via Felice Cavallotti, 2 Montichiari (BS)
Cell. 327 0992011 - millepiediimbibi@gmail.com
f Millepiedi calzature

Treccani
ceramiche

Pavimenti, rivestimenti, caminetti,
stufe, idromassaggio, accessori bagno

Via Brescia, 186/G - 25018 Montichiari (BS)
Tel. 030.964412-030.9650715 - Fax 030.9650715

La Bottega delle Carni
la spesa da casa tua

Carni selezionate
Fiorentina
Tagli particolari

Gastronomia
Salumi
Formaggi

Vini
Spezie
Rarità

Via Tre Innocenti, 24/A - 25018 MONTICHIARI (BS) - Tel. 030.9650417 - Fax 030.9652551

Filo diretto con l'Avis

Nuovo presidente Avis Montichiari, Pino Policarpo

Come da statuto nazionale Avis, il Presidente Paolo Bettenzoli lascia la presidenza Avis dopo 2 mandati. Nell'assemblea annuale svoltasi il 26 febbraio si erano già svolte le votazioni per eleggere il nuovo Direttivo, che rimarrà in carica per i prossimi 4 anni (2017/2020). Nominativi dai quali, domenica 12 marzo, è stato votato all'unanimità il nuovo Presidente, **PINO POLICARPO**, il Presidente Vicario Battagin Daniele, la Vice presidente Ornella Olfi (anche addetta stampa), l'amministratore Restante Marco, i consiglieri riconfermati: Paola Chiodelli, segretaria; Zoni Valerio, addetto segreteria donatori il sabato mattina, Paolo Bettenzoli, Selina Generali, Emilio Magri, Paolo Cavenaghi, Vittoria Zanola; nuovi consiglieri Sergio Tosoni e Luisa Manenti. Un grazie va innanzitutto, da parte mia a nome del Direttivo precedente, al presidente uscente Paolo Bettenzoli per l'entusiasmo, l'impegno, l'accoglienza calorosa e la simpatia, con cui si è rapportato con tutti gli avisini; la lungimiranza con cui ha affrontato decisioni non facili; la ventata di innovazione e freschezza negli eventi ufficiali, sempre nel rispetto del-



Il Presidente Pino Policarpo con alcuni dei suoi collaboratori.

le tradizioni e degli ideali di chi lo ha preceduto. Grazie anche perché, rimanendo nel Direttivo, continuerà a collaborare con noi, come era auspicabile.

“Grazie a tutti voi - ha ribadito Bettenzoli- che avete collaborato con me negli 8 anni di presidenza. Grazie anche - ha sottolineato- per l'arricchimento umano che ho avuto grazie all'esperienza in Avis. Sono soddisfatto dei traguardi raggiunti negli ultimi anni: molti

nuovi giovani avisini, collaborazione con Aido e altre associazioni monteclaresi e grande obiettivo realizzato, la nuova sede “Centro di Raccolta Avis”, grazie anche al supporto di Avis Provinciale.

Un grazie e un augurio sincero di buon lavoro al nuovo presidente, Pino POLICARPO, che in Avis ha ricoperto già molte cariche dal 2000, lavorando con passione e impegno, sempre presente per ogni evento, dedicando tempo, competenze e collaborazione senza risparmiarsi mai. “Grazie a voi tutti per la stima che avete dimostrato nei miei confronti scegliendomi - ha ringraziato Policarpo - continuerò a lavorare per l'Avis con l'impegno di sempre, contando sulla collaborazione di tutti. Un augurio di buon lavoro a tutto il Direttivo, ognuno sarà prezioso per il buon proseguimento delle varie attività promosse ogni anno dall'Avis di Montichiari, perché sia sempre più attivo, più inserito nella vita sociale e solidale della nostra città. Tutto questo per avvicinare la cittadinanza e soprattutto i giovani ad una responsabile e concreta ottica del significato di “donare”, e non solo sangue.

Ornella Olfi

Centro Fiera: l'ora della verità

Il Centro Fiera di Montichiari è sempre stato fin dalla nascita un successo e il fiore all'occhiello della città. Purtroppo nel corso del tempo scelte discutibili delle ultime amministrazioni targate Lega Nord hanno messo il Polo Fieristico in difficoltà. Da oltre 10 anni AREA CIVICA MONTECLARENSE ha evidenziato le criticità che, da prima previste, divenivano sempre più triste realtà, chiedendo interventi importanti per risollevarne le sorti della Fiera. Nulla se non risposte vaghe e anzi, spese che si rivelavano azzardate e difficili da fronteggiare nel tempo. Ma cosa è successo? In sintesi sono stati effettuati patti scellerati per la gestione dei marchi di alcune fiere, culminati con il fallimento della società promotrice e la spesatura a perdite degli stessi per oltre 3 milioni di euro, rimasti a bilancio fino all'avvento della amministrazione Fraccaro, che finalmente ha fatto pulizia.

Investimenti poco ponderati, crisi economica, scarsa redditività delle poche fiere rimaste e il peso dell'indebitamento hanno portato gli attuali amministratori alla riarticolazione di parte del debito per alleggerire le rate annuali gravanti su Immobiliare Fiera spa e ridurre il peso degli oneri finanziari originati anche dalla apertura di credito a breve termine fatta ancora nel 2007 per 3 mln di euro (a proposito anche allora era stata data fidejussione...) per finanziare parte dell'opera di rifacimento frontale della Fiera. Questa infatti genera interessi passivi, come qualsiasi imprenditore sa, ben superiori a quelli di un mutuo.

Con l'ultima operazione rateale eseguita il fido verrà ridotto da 3 milioni a 1 milione di euro, facendo risparmiare circa 70.000 euro l'anno. Problema risolto? No, solo rinviato. Naturalmente una banca per concedere un finanziamento di euro 7.500.000 (5,5 milioni per chiudere un vecchio mutuo e 2 milioni per chiudere il fido di cassa) ha chiesto la fidejussione a chi negli anni ha sempre indirettamente fatto fronte alle rate. Chi? Immobiliare Fiera? No. Centro Fiera? No. Comune di Montichiari? Sì, cioè noi cittadini. Quindi, quando gli esponenti



leghisti citano l'attuale presenza della addizionale Irpef devono rendersi conto che le mani nelle tasche dei cittadini le hanno messe loro per primi, perché è da anni che il Comune di Montichiari sta pagando scelte discutibili versando soldi dei cittadini per pagare debiti invece di investirli in opere utili.

Le generazioni future, di cui ogni tanto qualcuno giustamente si ricorda, non avranno altri debiti se non quelli già esistenti e contratti anni fa e non aumentano con questa operazione. Anzi, se consideriamo lo scenario peggiore, anche qualora il Comune si trovi a fronteggiare le rate non onorate dal Polo Fieristico, dovrà destinare annualmente a questo fine un importo inferiore a quanto in essere oggi.

Ora però veniamo al futuro. Sistemati nel miglior modo possibile i bilanci e ridefinito il debito in modo più sostenibile, occorre mettere mano alla riorganizzazione del Polo fieristico, affrontando coraggiosamente scelte di governance dell'Ente che portino in tempi relativamente brevi nuove importanti fiere a Montichiari.

Questo vale in ogni organizzazione e a maggior ragione in strutture che si trovano in un mercato competitivo, a forte vocazione internazionale e ...conti da sistemare. Occasioni si sono già presentate in passato, proposte anche da persone vicine ad Area Civica Monteclarense; c'è ancora la possibilità di coglierne altre prima che il treno sia passato, ma il tempo è tiranno. Passaggi dovuti e importanti sono stati fatti, ma ora è il momento di agire con determinazione e convinzione per completare l'opera.

AREA CIVICA MONTECLARENSE
IL SEGRETARIO L. BIGNAMI

40° Monsignor Rossi

Ricorre quest'anno il 40° anniversario della morte di Mons. FRANCESCO ROSSI Abate di Montichiari dal 1949 al 1970. Per commemorare questo particolare evento, i nipoti e i pronipoti lo ricordano con la celebrazione di una messa che verrà celebrata nel Duomo di Montichiari **DOMENICA 2 APRILE alle ore 18,30.**



Mons. Rossi.

Un sorriso alla settimana

Nel suo pozzo di scienza non aveva acqua fresca.
(Jules Renard)



EUROPEA IMMOBILIARE

MONTICHIARI (BS) - Piazza S. Maria, 1
Tel./Fax 030.961158 - europeamontichiari@libero.it

AL CENTRO FAMILIA MONTICHIARI

NONSOLOFUMO
TABACCHERIA
DISTRIBUTORE 24 H
GIORNALI, RIVISTE
LOTTO
SUPERENALOTTO
VALORI BOLLATI
PAGAMENTI - RICARICHE
VOUCHER INPS
Apertura 7,30-19,30
Tel. 030.9657281

MACELLERIA
LA BUONA CARNE
AZIENDA AGRICOLA
LORENZETTI

- Pacco famiglia 10 kg euro 120 + spese consegna
- Bistecche - Cotolette
- Fiorentina senza osso
- Macinato - Arrotolato
- Filetto - Umido e Spezzatino
- Lesso - Hamburger

Via Martiri della Libertà, 3
Montichiari (BS) - Tel. 030.962233



Viale Europa, 11
MONTICHIARI

Tel. 030.9650229

ott_leonardiad@virgilio.it

Mauri
di Sola Domenica
Orologeria Oreficeria
Gioielleria

COMPRO ORO USATO
PAGAMENTO IN CONTANTI

LABORATORIO IN PROPRIO
PER RIPARAZIONI

Montichiari - Via M. Libertà, 11
Tel. 030 962480

MARMI
FALUBBA

di Ferrario Alan

ARTE FUNERARIA
MARMI PER EDILIZIA
RESTAURO MARMI
ANTICHI

Tel. 030 9650127
Via S. Martino della Battaglia, 9
MONTICHIARI